八丈島ではアカコッコのことを親しみを込めて
「こっこめ」とよびます。

こっこめ通信 06 2004

「来館する虫ってどんな虫」号

GW 前半は良かった天気も後半には雨降りとなってしまいました。それでも行事の中止もなく、参加者も多く、ビジターセンターとしてはまずまずといった感じでした。

中旬には梅雨の走りで雨が多く、霧で視界不良の日もありました。5 月に台風が接近する珍しい事もありましたが、島への影響はまったくありませんでした。いったい今年はいくつの台風がやってくるのでしょうか？

さて、今回は「ホームページのリニューアル」「ビジターセンターへやって来た生きものたち」のお話しです。

ホームページのリニューアル

情報が古く削除しています

現在のホームページは

https://www.tokyo-park.or.jp/park/hachijo/

になります。

「アカコッコ」とは日本固有のツグミ科の鳥で、国の天然記念物にも指定されています。
八丈島では一年を通して見られ、町の鳥にも選定されています。

ビジターセンターへやって来た生きものたち

暖かい日よりも暑い日が増えてきた５月、虫などいろいろな生きものたちが動き始めています。ビジターセンターでも朝や夕方、周りの壁を探してみるといろいろな生きものたちが張り付いています。

そこで今回どんな生きものたちがやって来ているのか、数日間観察してみました。植物公園の森に囲まれているためか様々な生きものたちが観察できましたよ。



ヒメカメノコテントウ？、ナミテントウやナナホシテントウは多いですが、このテントウムシはちょっと珍しい？



セマダラコガネ、植物公園の中にもたくさんいます。網戸に張り付いていました。



セボシジョウカイ、常連さんで毎日必ず何匹か張り付いています。

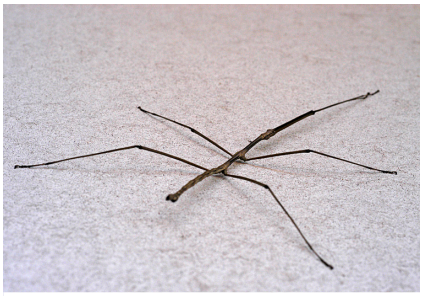

ハチジョウナナフシ、最近ナナフシの仲間はよく見かけます。このナナフシは島にいる３種類の中で一番のスマート！



ハチジョウルリボシカミキリ、ノブドウの葉やツルで見られます。ビジターセンターの壁で見られるとは・・・。



ハムシの一種（ハムシの仲間はよく分かりません）。じっと見ていると上翅がとてもきれいでした。

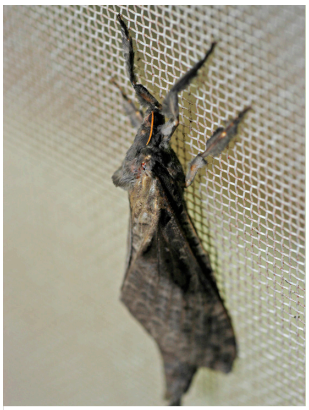

謎の蛾１号、蛾は何がなんだかさっぱり分かりません。枯れ葉みたいでした。



ハラビロカマキリの卵鞘（左）と生まれたてのハラビロカマキリ(右)。この時は生まれたての子が網戸にびっしりといました。他にもビジターの壁にはたくさんの卵鞘が付いています。





ハエトリグモの一種。ガラスにやってくる獲物を狙っているのでしょうか？



シモダマイマイ、右巻きで島に一番多いカタツムリ。雨が降ると道路によくいます。



ウスカワマイマイ、名前の通り殻が半透明でとっても薄いカタツムリ。

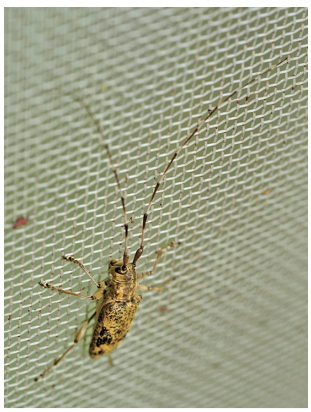

イズトカラコブヒゲカミキリ、メスなので触角のコブが１つだけでした。



謎の蛾２号、枯れ葉というよりも鳥などの糞に見えました。

八丈植物公園季節調査会の報告

八丈ビジターセンターでは、毎月第二日曜日に、植物公園の生きもので季節を感じようという趣旨で、「八丈植物公園季節調査会」を開催しています。毎回見られる植物がどのように変化していくか、また、どんな鳥や植物が見られるかも観察しています。前回は５月９日に行いました。

八丈植物公園季節調査（平成 16 年第４回）
平成 16 年５月９日（日）　13 時 30 分～ 15 時　参加者・桜井 ,V.C. 菊池

NO.	和名　（島名）	状態	NO.	和名　（島名）	状態
	草本		41	ヨツバムグラ	花
1	アオカモジグサ	花	42	イワニガナ	花
2	カラスノエンドウ	熟した実	43	キランソウ	花
3	ヒメコバンソウ	花と実	44	トキワツユクサ	花
4	チチコグサ	実	45	ヨツバハコベ	花
5	タチイヌノフグリ	花と実	46	コナスビ	花
6	オランダミミナグサ	実	47	ケキツネノボタン	花と実
7	ニワゼキショウ	花と実	48	セリ	花
8	ドクダミ	花	49	ヤエムグラ	花
9	トウバナ	実	50	ミツバ	花
10	カタバミ	花と実	51	アオスゲ	実
11	ヌカススキ	実	52	オオシマカンスゲ	実
12	トキワハゼ	花	53	ギシギシ	実
13	ヌカボ	花と実	54	イヌホオズキ	花と実
14	ハハコグサ	花	55	ジュズスゲ	実
15	チガヤ	実	56	オオニワゼキショウ	花と実
16	シロバナマンテマ	花と実	57	タケダグサ	花
17	オニタビラコ	花と実	58	チチコグサモドキ	花と実
18	カラクサガラシ	花	59	ウラジロチチコグサ	花
19	コケミズ	花と実	60	コモチマンネングサ	花
20	ツメクサ	花	61	ヒメヨツバムグラ	花
21	ムラサキカタバミ	花	62	カニツリグサ	花
22	コマツヨイグサ	花			
23	イヌガラシ	花と実		木本	
24	スズメエンドウ	実	1	カジイチゴ	花と実
25	ウスベニニガナ	花	2	ガクアジサイ	花
26	ハルジオン	花	3	ハゼノキ	蕾
27	ナギナタガヤ	花	4	イヌビワ	花と実
28	ノビル	実	5	スイカズラ	花
29	カモジグサ	花と実	6	ハチジョウイボタ	蕾
30	セイヨウタンポポ	花	7	ヤナギイチゴ	若い実
31	スズメノカタビラ	花と実	8	アカメガシワ	蕾
32	ウラシマソウ	実	9	ハチジョウキブシ	実
33	コメツブツメクサ	花と実	10	サカキカズラ	蕾
34	ヒメジョオン	蕾	11	クワ sp.	実
35	オオバコ	実	12	オオシマザクラ	実
36	ニワホコリ	実	13	ハチジョウクサイチゴ	花と実
37	キツネノボタン	花と実	14	テイカカズラ	蕾
38	シロノセンダングサ	花と実	15	ウツギ	蕾
39	ベニバナボロギク	花	今回は 77 種の植物を観察しました。		
40	ヒナギキョウ	花			

八丈島では、内地と少し様変わりした種や独自に進化した種など、聞き慣れない種があるのが特徴です。今回は、爬虫類の「オカダトカゲ」にスポットを当ててみたいと思います。



オカダトカゲ　*Eumeces okadae*

ニホントカゲに近い種で、ニホントカゲよりも幼体の体色が早く消失する傾向があるようです。

ネズミ駆除用に導入されたニホンイタチにより、数は激減してしまいました。最近になって少し増えてきたようです。イタチを放していない八丈小島では、とても多く見られます。

2004 6 八丈ビジターセンター プログラムカレンダー

日付の下に書かれている時間は、八丈島（神湊）の潮の満ち引きの時間です。
左側が満潮時間、右側が干潮時間です。また日付の横は月の満ち欠けです。

日	月	火	水	木	金	土
この色の日は特別行事があります		1 02：50 09：35 16：29 21：54	2 03：25 10：16 17：23 22：39	○ 3 04：01 10：59 18：16 23：23	4 04：38 11：43 19：08	芒種 5 ガイドウォーク 05：18 00：06 20：00 12：30
6 ガイドウォーク 06：01 00：51 20：51 13：17	7 06：47 01：39 21：41 14：07	8 07：38 02：36 22：30 14：57	9 08：42 03：47 23：18 15：50	◑ 10 05：11 10：09 16：47	11 00：03 06：33 12：03 17：51	12 ガイドウォーク 00：46 07：35 13：49 19：00
13 ガイドウォーク 植物公園 季節調査会 01：26 08：22 15：04 20：05	14 02：04 09：01 15：59 21：01	15 02：40 09：37 16：43 21：48	16 03：15 10：11 17：22 22：28	17 03：49 10：44 17：57 23：04	● 18 04：21 11：18 18：31 23：37	19 ガイドウォーク 04：54 11：53 19：04
20 ガイドウォーク 05：26 00：08 19：36 12：27	夏至 21 06：00 00：41 20：09 13：03	22 06：36 01：17 20：44 13：40	23 07：16 01：59 21：21 14：20	24 08：06 02：52 22：01 15：03	25 09：13 03：56 22：44 15：53	◐ 26 ガイドウォーク 八丈学講座 「流人仙次郎の 仕事を見る２」 10：46 05：11 23：30 16：52
27 ガイドウォーク 06：24 12：38 18：02	28 00：18 07：26 14：16 19：19	29 01：08 08：21 15：32 20：32	30 01：58 09：12 16：35 21：35			

イベントプログラム

植物公園季節調査会

植物公園内で動植物の調査をしながら季節の変化を一緒に感じましょう！
6／13 （13：30～ 約１時間半）
中学生以上 ビジターセンター集合・解散 無料 定員：15 名

八丈学講座「流人仙次郎の仕事を見る２」

毎月行っている八丈学講座。５月に引き続き、流人・仙次郎の残した物を見に行きます。
6／26 （13：30～ 約１時間半） 中学生以上
ビジターセンター集合・解散（雨天中止） 参加費：100 円 定員：15 名

ビデオプログラム

10：00～	八丈・海・生きものたち
11：00～	おじゃりやれ 八丈島
14：00～	おじゃりやれ 八丈島
15：00～	おじゃりやれ 八丈島
16：00～	八丈・海・生きものたち

上記以外での上映は予約にて可能です

東京都八丈ビジターセンター 2004.6.1 第 37 号

開館時間 9：00～16：45 年中無休（入場無料）
〒 100-1401
東京都八丈島八丈町大賀郷２８４３
電話：04996-2-4811 Fax：04996-2-4888
https://www.tokyo-park.or.jp/park/hachijo/

（ホームページでは「こっこめ通信」をカラーで見ることができます）

編集後記

新しいホームページへの移行が終わりました。でもまだ完成ではないですし、更新をしてこそ見てもらえるわけですからこれからがもっと大変です。もっと良いホームページにしたいのでご意見お聞かせ下さい。（高）